

Y:\GIS3_Langzeitprojekte\RAG_Geländehebungen_Ruhrgebiet_Koenigsborn\Anlagen_WP_Haus_Aden\Anl_01_181_20_001_Lage.mxd

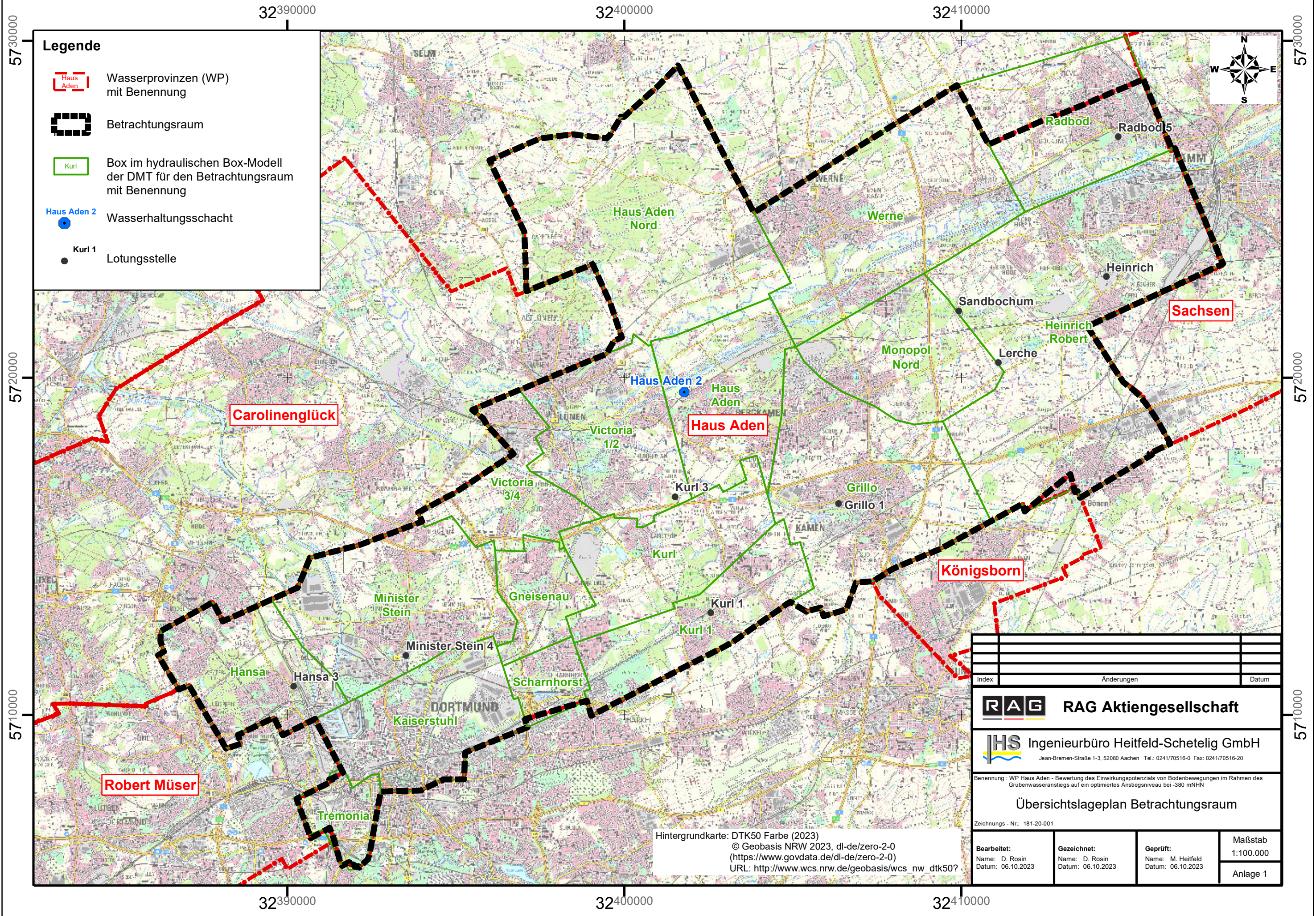

Legende

- Haus Aden Wasserprovinzen (WP) mit Benennung
- Betrachtungsraum
- Kurl Box im hydraulischen Box-Modell der DMT für den Betrachtungsraum mit Benennung
- Haus Aden 2 Wasserhaltungsschacht
- Kurl 1 Lotungsstelle



Index	Änderungen	Datum
RAG RAG Aktiengesellschaft		
IHS Ingenieurbüro Heitfeld-Schetelig GmbH <small>Jean-Bremen-Straße 1-3, 52080 Aachen Tel.: 0241/70516-0 Fax: 0241/70516-20</small>		
Benennung : WP Haus Aden - Bewertung des Einwirkungspotenzials von Bodenbewegungen im Rahmen des Grubenwasseranstiegs auf ein optimiertes Anstiegsniveau bei -380 mNHN		
Übersichtslageplan Betrachtungsraum		
<small>Zeichnungs - Nr.: 181-20-001</small>		
<small>Bearbeitet:</small> Name: D. Rosin Datum: 06.10.2023	<small>Gezeichnet:</small> Name: D. Rosin Datum: 06.10.2023	<small>Geprüft:</small> Name: M. Heitfeld Datum: 06.10.2023
		<small>Maßstab</small> 1:100.000 <small>Anlage 1</small>

Hintergrundkarte: DTK50 Farbe (2023)
 © Geobasis NRW 2023, dl-de/zero-2-0
 (https://www.govdata.de/dl-de/zero-2-0)
 URL: http://www.wcs.nrw.de/geobasis/wcs_nw_dtk50?